AUTO Bolli BENKEN
Verkauf • Garage • Carrosserie

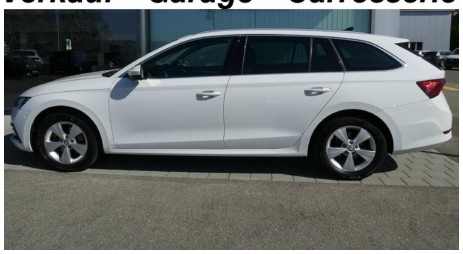

Auto Bolli AG

Benken, Marthalerstr. 9

Tel: +41523048080

http://www.autobolli.ch

SKODA Octavia Combi 2.0 TDI 150 Style DSG
13,580 CHF.-

inkl. 8.1% MwSt

FAHRZEUGDATEN

Jahr:	2021
Kilometer:	253000 km
Hubraum:	1'968 cm³
Leistung:	150 PS
Treibstoff:	Diesel
Aufbauart:	Kombi
Getriebe:	Automatisiertes Schaltgetriebe
Antrieb:	Vorderradantrieb
Aussen farbe:	weiss
Innen farbe:	schwarz
Sitzplätze:	5
Türen:	5
Gewicht:	0
Anhängelast:	
Zylinder:	4
Erstanmeldun:	2021-03-15
Letzte Inspe:	2021-03-16
Direktimport:	
PLZ:	8463
Name des Hän:	Auto Bolli AG
Strasse:	Marthalerstr. 9
Telefon:	+41523048080

ENERGIEDATEN

Verbrauch Total:	5.2 l/100 km
Verbrauch Stadt:	N/A l/100 km
CO2-Emission:	137 g/km

Energieeffizienz: E

Euro Norm: Euro 6d

AUSSTATUNG

ABS Antiblockiersystem
Airbag Fahrer und Beifahrerseite
Aussenspiegel el.verstell-heiz-anklappbar/abblendbar
Bluetooth Freisprecheinrichtung
DAB+ Digital Audio Broadcast
Dachreling schwarz
Deaktivierung Beifahrerairbag
Dekoreinlagen
Dieselpartikelfilter
Digital Display Cockpit
EBV Elektronische Bremskraftverteilung
Elektrische Fensterheber vorne + hinten
Front Assist (Umfeldüberwachungssystem)
HSA Berganfahrassistent
Heizbare Scheibenwaschdüsen
Infotainment Online
Keine Gewähr auf die Angaben der Serienausstattungen
Keyless Schliess- und Startsystem
Knieairbag Fahrer
Kopf und Seitenairbag vorne
LED Tagfahrlicht und LED Heckleuchten
LED-Nebelscheinwerfer
LED-Scheinwerfer
Leichtmetallfelgen 17\" Rotare
Lichtassistentsystem/ Innenspiegel aut. abbl./ Regensensor
Mittelarmlehne vorne
Multifunktionslenkrad Leder
Navigationssystem Columbus
Park-Distanz-Sensor vorne + hinten
Reifendruck-Kontrollsystem RDK
Rücksitzlehne geteilt umklappbar
Sitzheizung vorne
SmartLink Premium
Spurhalteassistent LKA
Start + Stopp Automatik
Tempomat mit Geschwindigkeitsbegrenzer
Textil-Fussmatten vorn und hinten
Vordersitze höhenverstellbar mit Lendenwirbelstützen
Zwei Zonen-Klimaanlage Climatronic

BESCHREIBUNG

Gepflegt aus 1. Hand

Verkauf ab Platz ohne Garantie

GALERIE

