AUTO Bolli BENKEN
Verkauf • Garage • Carrosserie

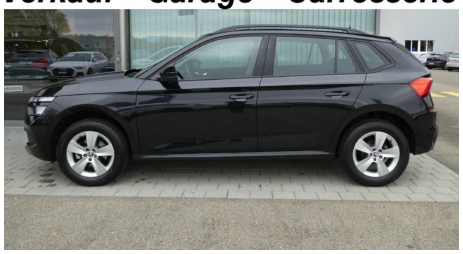

Auto Bolli AG

Benken, Marthalerstr. 9

Tel: +41523048080

http://www.autobolli.ch

SKODA Kamiq 1.0 TSI Ambition DSG
21,980 CHF.-

inkl. 8.1% MwSt

FAHRZEUGDATEN

Jahr:	2023
Kilometer:	51900 km
Hubraum:	999 cm³
Leistung:	110 PS
Treibstoff:	Benzin
Aufbauart:	SUV / Geländewagen
Getriebe:	Automatisiertes Schaltgetriebe
Antrieb:	Vorderradantrieb
Aussen farbe:	schwarz
Innen farbe:	schwarz
Sitzplätze:	5
Türen:	5
Gewicht:	0
Anhängelast:	
Zylinder:	3
Erstanmeldun:	2023-04-24
Letzte Inspe:	2024-03-07
Direktimport:	
PLZ:	8463
Name des Hän:	Auto Bolli AG
Strasse:	Marthalerstr. 9
Telefon:	+41523048080

ENERGIEDATEN

Verbrauch Total:	6.7 l/100 km
Verbrauch Stadt:	N/A l/100 km
CO2-Emission:	153 g/km

Energieeffizienz: F

Euro Norm: Euro 6d

AUSSTATUNG

2 USB-C Anschlüsse
3. Kopfstütze hinten
ABS Antiblockiersystem
Airbag Fahrer und Beifahrerseite
Aussenspiegel elektrisch verstellbar und heizbar
Aussenspiegel in Wagenfarbe
Bluetooth Freisprecheinrichtung
Brillenfach
DAB+ Digital Audio Broadcast
Deaktivierung Beifahrerairbag
ESP/ ASR
Elektrische Fensterheber vorne + hinten
Front Assist (Umfeldüberwachungssystem)
Gurtkontrolle
HSA Berganfahrassistent
Höhenverstellbare Vordersitze
Keine Gewähr auf die Angaben der Serienausstattungen
Klimaanlage manuell
Kopf und Seitenairbag vorne
LED Rückleuchten
LED-Hauptscheinwerfer
Lederlenkrad 2-Speichen
Lichtassistentsystem (Coming- und Leaving Home Funktion)
Mittelarmlehne vorne mit Staufach
Multifunktionsanzeige Maxi-DOT
Nebelscheinwerfer
Radio
Reifendruck-Kontrollsystem RDK
Rücksitzlehne umklappbar
SmartLink
Spurhalteassistent LDW
Start + Stopp Funktion
Tempomat mit Geschwindigkeitsbegrenzer
Textilfussmatten
Zentralverriegelung mit Fernbedienung

BESCHREIBUNG

Gepflegtes CH-Fahrzeug

12 Monate Garantie

Neupreis: CHF 38\'100.--

GALERIE

