AUTO Bolli BENKEN
Verkauf • Garage • Carrosserie

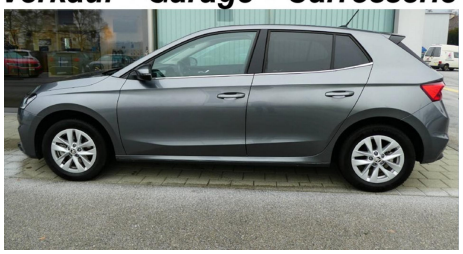

Auto Bolli AG

Benken, Marthalerstr. 9

Tel: +41523048080

http://www.autobolli.ch

SKODA Fabia 1.0 TSI Style DSG
21,480 CHF.-

inkl. 8.1% MwSt

FAHRZEUGDATEN

Jahr:	2024
Kilometer:	8600 km
Hubraum:	999 cm³
Leistung:	110 PS
Treibstoff:	Benzin
Aufbauart:	Kleinwagen
Getriebe:	Automatisiertes Schaltgetriebe
Antrieb:	Vorderradantrieb
Aussen farbe:	grau
Innen farbe:	schwarz
Sitzplätze:	5
Türen:	5
Gewicht:	0
Anhängelast:	
Zylinder:	3
Erstanmeldun:	2024-01-22
Letzte Inspe:	
Direktimport:	
PLZ:	8463
Name des Hän:	Auto Bolli AG
Strasse:	Marthalerstr. 9
Telefon:	+41523048080

ENERGIEDATEN

Verbrauch Total:	5.5 l/100 km
Verbrauch Stadt:	N/A l/100 km
CO2-Emission:	125 g/km

Energieeffizienz: C

Euro Norm: N/A

AUSSTATUNG

2 USB-C Anschlüsse
3 Kopfstützen hinten
ABS Antiblockiersystem
ASR Antriebsschlupfregelung
Airbag Fahrer und Beifahrerseite
Aussenspiegel elektrisch verstellbar und heizbar
Bluetooth-System
City Notbremsfunktion
Climatronic (Klimaautomat)
Deaktivierung Beifahrerairbag
Digitaler Radioempfang DAB+
ESP Elektronisches Stabilitätsprogramm
Elektrische Fensterheber vorne + hinten
Front Assist (Umfeldüberwachungssystem)
Geschwindigkeitsbegrenzer
Geschwindigkeitsregelsystem (Tempomat)
HSA Berganfahrassistent
Isofix-Vorbereitung Rücksitze aussen
Keyless Start
Kopf und Seitenairbag vorne
LED-Scheinwerfer mit LED Corner Funktion
Licht- und Regensensor/ Innensp. aut. abblendbar
Lichtassistentsystem (Coming- und Leaving Home Funktion)
Mittelarmlehne vorne
Multifunktionsanzeige Maxi-DOT
Multifunktionslenkrad Leder
Müdigkeitserkennung
Nebelscheinwerfer
Notrufassistent
Pack Winter
Park-Distanz-Sensor hinten
Radio/ SmartLink/ Bolero
Reifendruck-Kontrollsystem RDK
Rücksitzlehnen getrennt abklappbar 60:40
SmartLink
Spurhalteassistent LDW
Stop + Start System
Textilfussmatten
Vordersitze höhenverstellbar mit Lendenwirbelstützen

BESCHREIBUNG

Gepflegtes Fahrzeug zum Sonderpreis

Navi über App (Full Link)

verlängerte Werksgarantie bis: 26.12.2028

Neupreis: CHF: 29\'700.--

GALERIE

AUTO Bolli BENKEN

Verkauf • Garage • Carrosserie

